

# Obec Koroužné

Koroužné 33, 593 01 Bystřice nad Pernštejnem, IČ: 00545686

## ZÁMĚR č. 1/2020

**Projednáno v zastupitelstvu:** 29. 5. 2020

**Vyvěšeno:** 1. 6. 2020

**Uzávěrka:** 15. 6. 2020

**Sejmuto:**

Obec Koroužné vyhláší v souladu s ustanovením § 39 zákona o obcích č. 128/2000 Sb. v jeho platném znění následující záměr dispozice s nemovitým majetkem v jejím vlastnictví:

Prodej pozemku označeného jako **pozemková parcela parc. č. 1/16 ostatní plocha, ostatní komunikace o výměře 76 m<sup>2</sup> v k.ú. Kobylnice nad Svratkou**, v podobě a výměře, kterou tento pozemek má po úpravách provedených na základě Geometrického plánu pro rozdělení pozemků vyhotoveném Tomáš Christian pod číslem 61-137/2019 dne 7. ledna 2020.

*Příloha: kopie GP pro rozdělení pozemků s vyznačeným pozemkem, který je předmětem tohoto záměru.*

**Upozornění:** Písemné reakce na vyhlášený záměr přijímá Obecní úřad Koroužné ve lhůtě do 15 dnů od data zveřejnění tohoto záměru na úřední desce obecního úřadu.



Ing. František Dospíšil,  
starosta obce

273/10

k.o. Kobylnice nad Svratkou  
k.ú. Pivonice u Lesňovic

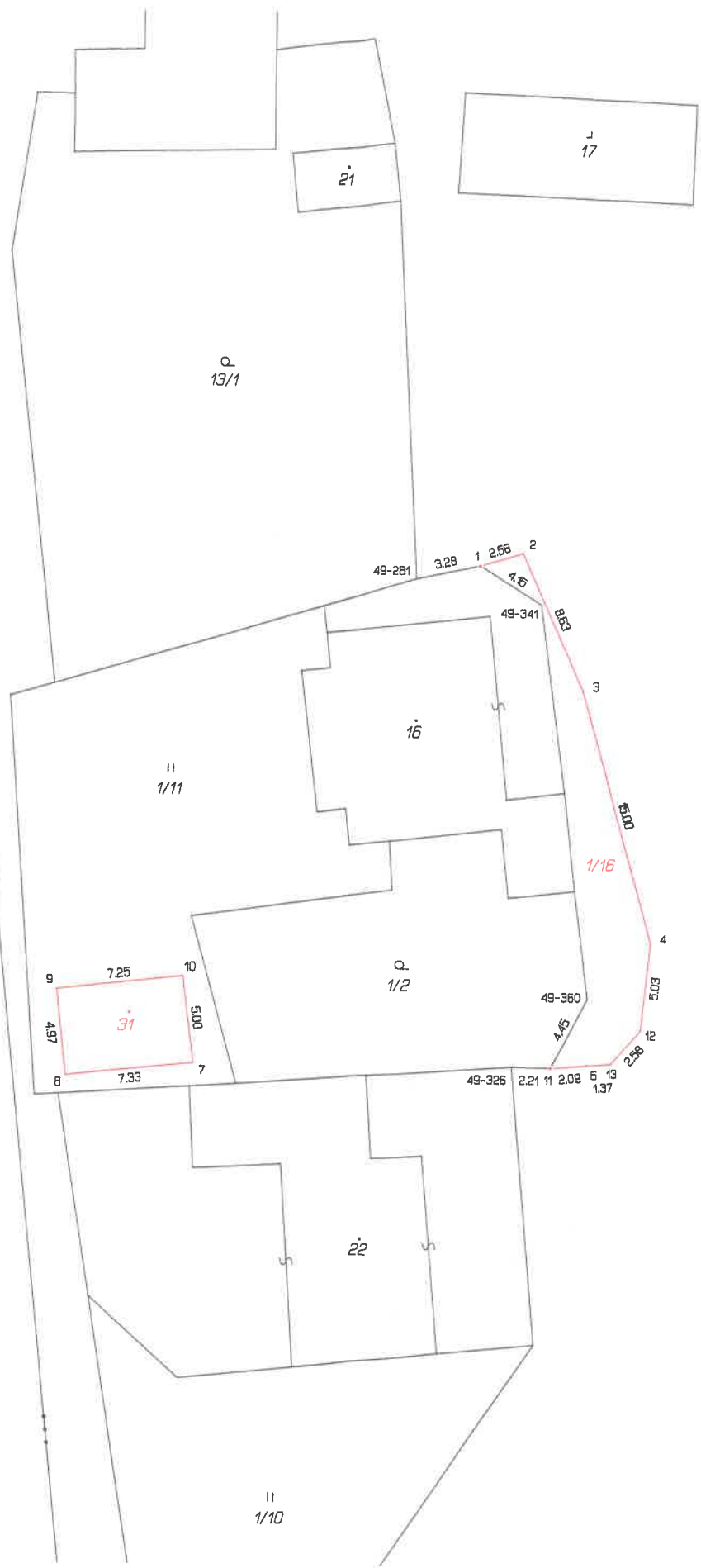

1/1

1/10

## VÝKAZ DOSAVADNÍHO A NOVÉHO STAVU ÚDAJŮ KATASTRU NEMOVITOSTÍ

Dosavadní stav				Nový stav				Porovnání se stavem evidence právních vztahů			
Označení pozemku parc. číslem	Výměra parcely ha m <sup>2</sup>	Druh pozemku Způsob využití	Označení pozemku parc. číslem	Výměra parcely ha m <sup>2</sup>	Druh pozemku Způsob využití	Typ stavby	Způsob určení výměr	Díl přechází z pozemku označeného v katastru nemovitostí	Číslo listu vlastnictví	Výměra dílu ha m <sup>2</sup>	Označení dílu
1/1	84 44	ostat.pl. ostat.komunikace	1/1	83 68	ostat.pl. ostat.komunikace		0	1/1	1	83 68	
			1/16	76	ostat.pl. ostat.komunikace		0	1/1	1		76
1/2	2 38	zahrada	1/2	2 38	zahrada		0		145		
1/11	3 57	travní p.	1/11	3 21	travní p.		0	1/11	145	3 21	
st.16	1 88	zast. pl.	st.16	1 88	zast. pl.	bez čp/če jiná st. č.p.12 rod.dům	2	1/11	145		36
	92 27			92 27					145		

### Výkaz údajů o bonitovaných půdně ekologických jednotkách (BPEJ) k parcelám nového stavu

Parcelní číslo podle katastru nemovitostí			Kód BPEJ	Výměra		BPEJ na dílu parcely	Parcelní číslo podle katastru nemovitostí			Kód BPEJ	Výměra		BPEJ na dílu parcely
zjednodušené evidence	ha	m <sup>2</sup>		ha	m <sup>2</sup>		zjednodušené evidence	ha	m <sup>2</sup>		ha	m <sup>2</sup>	
1/2			73746	2	38								
1/11			73746	3	21								

#### Seznam souřadnic (S-JTSK)

Číslo bodu	Souřadnice pro zápis do KN			Souřadnice určené měřením			Poznámka
	Y	X	Kód kv.	Y	X		
k.ú. Kobylnice nad Svratkou (669580)							
49-281	614053.24	1121070.99	8	614052.73	1121071.15		sl.plotu
49-326	614047.53	1121098.96	8	614047.51	1121099.15		barva
49-341	614046.05	1121072.42	8				barva
49-360	614043.22	1121095.01	8				barva
1	614049.59	1121070.21	3				doč.barva-ohr.man.čin.
2	614047.14	1121069.47	3				doč.barva-ohr.man.čin.
3	614043.62	1121077.35	3				obrubník
4	614039.64	1121091.79	3				doč.kolíků-ohr.man.čin.
6	614043.23	1121098.82	3				pod.plotu
7	614065.87	1121098.86	3				budova
8	614073.15	1121099.63	3				budova
9	614073.70	1121094.69	3				budova
10	614066.50	1121093.89	3				budova
11	614045.31	1121098.98	3				doč.barva-ohr.man.čin.
12	614040.20	1121096.78	3				doč.kolíků-ohr.man.čin.
13	614041.86	1121098.72	3				doč.kolíků-ohr.man.čin.

Souřadnice bodů na dosavadní hranici pozemku určené měřením v terénu budou pro zápis do katastru nemovitostí upraveny podle dosavadního určení hranice lomovými body s kódem charakteristiky kvality souřadnic vyšším než 3. Důvodem je nerealizované zpřesnění této hranice, ke kterému je nutné doložit listinu prokazující shodu vlastníků na jejím průběhu [§ 50 odst. 1 písm. a) katastrálního zákona].

přesnění geometrického a polohového určení pozemků podle § 50 odst. 1 písm. a) katastrálního zákona navržené v tomto geometrickém plánu lze v katastru nemovitostí provést jen na základě souhlasného prohlášení.

GEOMETRICKÝ PLÁN pro	Geometrický plán ověřil úředně oprávněný zeměměřický inženýr:	Stejnopis ověřil úředně oprávněný zeměměřický inženýr:
rozdělení pozemku, vyznačení obvodu budovy, průběh vlastníky zpřesněné hranice pozemků	Jméno, příjmení: <b>Ing. Hana Padalíková</b>	Jméno, příjmení: <b>Ing. Hana Padalíková</b>
	Číslo položky seznamu úředně oprávněných zeměměřických inženýrů: <b>1225/95</b>	Číslo položky seznamu úředně oprávněných zeměměřických inženýrů: <b>1225/95</b>
	Dne: <b>7. ledna 2020</b> Číslo: <b>2/2020</b>	Dne: <b>9. 1. 2020</b> Číslo: <b>2/2020</b>
	Nálezitostmi a přesností odpovídá právním předpisům.	Tento stejnopis odpovídá geometrickému plánu v elektronické podobě uloženému v dokumentaci katastrálního úřadu.
Vyhotovitel: <b>Tomáš Christian GEODETICKÉ SLUŽBY 592 53 Strážek 52 IČ: 743 52 784</b>	<b>Katastrální úřad souhlasí s očišlováním parcel.</b>	<b>Ověření stejnopisu geometrického plánu v listinné podobě.</b>
Číslo plánu: <b>61-137/2019</b>	<b>KÚ pro Vysočínu KP Žďár nad Sázavou Ladislav Novotný PGP-10/2020-714 2020.01.09 07:58:39 CET</b>	
Okres: <b>Žďár nad Sázavou</b>		<i>Padalíková</i>
Obec: <b>Korouzné</b>		
Kat. území: <b>Kobylnice nad Svratkou</b>		
Mapový list: <b>KMD-Bystřice n.P., 5-0/32</b>		
Dosavadním vlastníkům pozemků byla poskytnuta možnost seznámit se v terénu s průběhem navrhovaných nových hranic, které byly označeny předepsaným způsobem: <b>řávkem, obrub., pod.plotu, doč.barvou, kolíky</b>		