

# Obec Koroužné

Koroužné 33, 593 01 Bystřice nad Pernštejnem, IČ: 00545686

---

## Z Á M Ě Ř č. 3 / 2 0 1 4

**Projednáno v zastupitelstvu:** 17.09.2014

**Vyvěšeno:** 24.09.2014

**Uzávěrka:** 09.10.2014

**Sejmuto:** 10.10.2014

Obec Koroužné vyhláší v souladu s ustanovením § 39 zákona o obcích č. 128/2000 Sb. v jeho platném znění následující záměr dispozice s nemovitým majetkem v jejím vlastnictví:

**Prodej pozemku parc. č. 216/13 ostatní plocha o výměře 281 m<sup>2</sup> a pozemku parc. č. 219/2 ostatní plocha o výměře 65 m<sup>2</sup>, vše v k.ú. Koroužné, které vznikly na základě geometrického plánu pro rozdělení pozemku oddělením z pozemku parc. č. 216/3 a pozemku parc. č. 219, vše v k.ú. Koroužné.**

**Příloha: kopie GP na rozdělení pozemku s vyznačenými pozemky, které jsou předmětem tohoto záměru.**

**Upozornění:** Písemné reakce na vyhlášený záměr přijímá Obecní úřad Koroužné ve lhůtě do 15 dnů od data zveřejnění tohoto záměru na úřední desce obecního úřadu.



*Slova*  
Ing. František Dospíšil,  
starosta obce

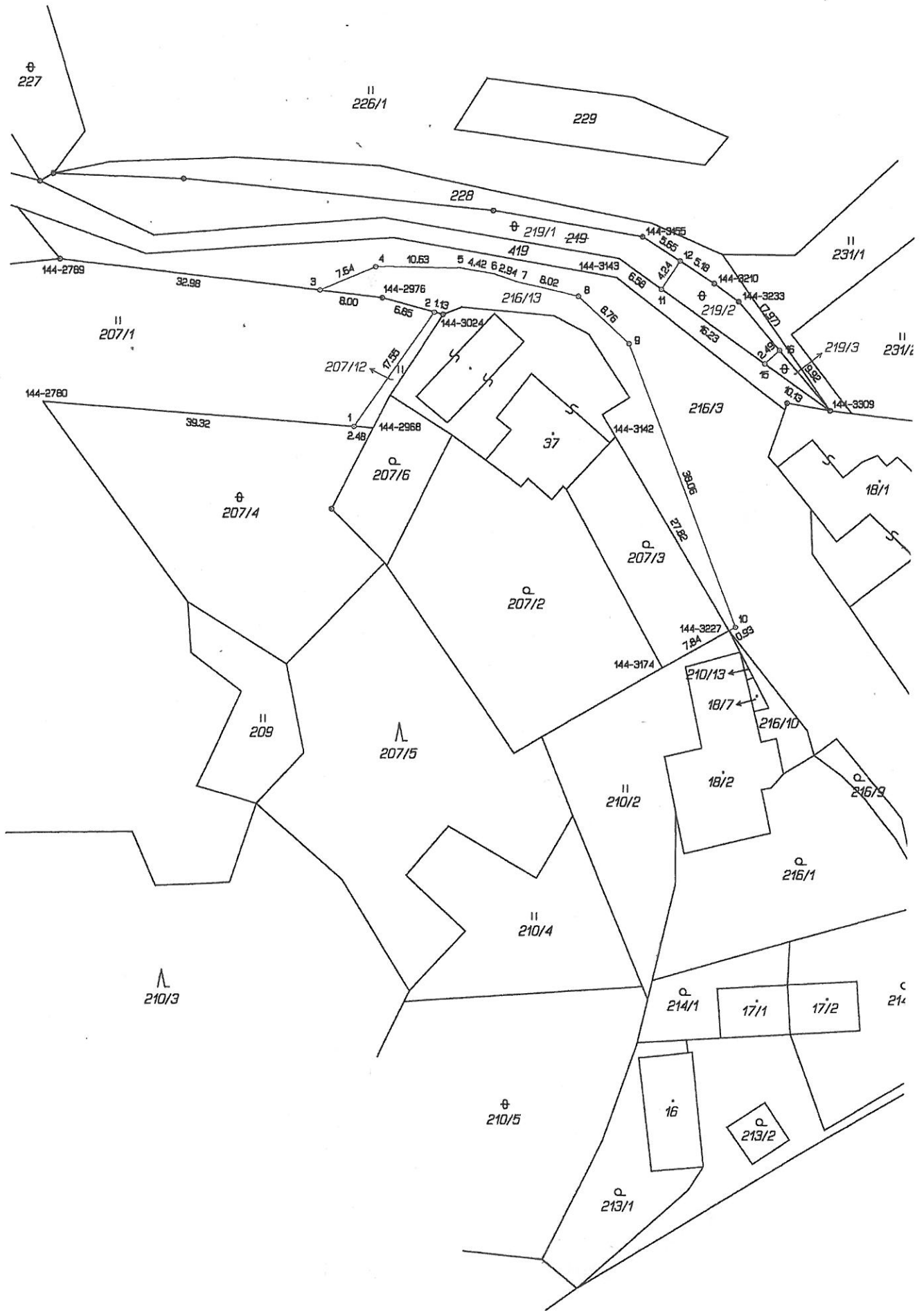

VÝKAZ DOSAVADNÍHO A NOVÉHO STAVU ÚDAJŮ KATASTRU NEMOVITOSTÍ															
Dosavadní stav					Nový stav										
Označení pozemku parc. číslem	Výměra parcely		Druh pozemku	Označení pozemku parc. číslem	Výměra parcely		Druh pozemku	Typ stavby	Způsob využití	Způsob využití	Způs. určený výměr	Porovnání se stavem evidence právních vztahů			
	ha	m <sup>2</sup>			Způsob využití	ha						m <sup>2</sup>	Způsob využití	Způsob využití	Díl přechází z pozemku označeného v katastru nemovitostí
													ha	m <sup>2</sup>	
207/1	84	77	travní p.	207/1	84	52	travní p.				0	207/1	161	84	52
216/3	28	06	ostat.pl. ostat.komunikace	207/12	25	25	travní p.				0	207/1	161	25	25
219	3	98	ostat.pl. naploďná půda	216/3	25	27	ostat.pl. ostat.komunikace				0	216/3	1	25	27
				216/13	2	81	ostat.pl. Jná plocha				0	216/3	1	2	81
				219/1	3	21	ostat.pl. naploďná půda				0	219	1	3	21
				219/2		65	ostat.pl. naploďná půda				0	219	1		65
				219/3		12	ostat.pl. naploďná půda				0	219	1		12
	1	16	83		1	16	83								



### Výkaz údajů o bonitovaných půdně ekologických jednotkách (BPEJ) k parcelám nového stavu

Parcelní číslo podle		Kód BPEJ	Výměra		BPEJ na dílu parcely	Parcelní číslo podle		Kód BPEJ	Výměra		BPEJ na dílu parcely
katastru nemovitostí	zjednodušené evidence		ha	m <sup>2</sup>		katastru nemovitostí	zjednodušené evidence		ha	m <sup>2</sup>	
207/1		74089	76	36	207/1						
		74068	8	16	207/1						
207/12		74089		25	207/1						

Seznam souřadnic (S-JTSK)

Číslo bodu	Souřadnice pro zápis do KN	Souřadnice určené měřením	Poznámka	
	Y	X		
k.ú. Koroužné (669598)				
144-2780	612954.83	1121629.63	8	
144-2789	612952.83	1121611.77	8	
144-2968	612913.24	1121632.98	8	
144-2976	612912.19	1121616.65	8	
144-3024	612904.50	1121618.75	8	
144-3142	612882.61	1121634.07	8	
144-3143	612882.33	1121611.72	8	
144-3155	612879.38	1121608.97	8	
144-3174	612876.43	1121663.06	8	
144-3210	612870.24	1121614.82	8	
144-3227	612867.98	1121658.38	8	
144-3233	612867.08	1121617.13	8	
144-3309	612855.44	1121630.76	8	
1	612915.69	1121632.78	8	
2	612905.61	1121618.45	8	
3	612920.15	1121615.69	8	
4	612913.06	1121612.75	3	
5	612902.42	1121612.91	3	
6	612898.03	1121613.67	3	
7	612895.26	1121614.61	3	
8	612887.46	1121616.45	3	
9	612880.97	1121622.39	3	
10	612867.17	1121657.93	8	
11	612876.93	1121615.54	8	
12	612874.59	1121612.03	8	
15	612863.72	1121624.90	8	
16	612861.90	1121623.19	8	
		612877.53	1121662.93	
		612870.68	1121659.21	
		612869.84	1121658.81	

Souřadnice bodů na dosavadní hranici pozemku určené měřením v terénu budou pro zápis do katastru nemovitostí upraveny podle dosavadního určení hranice lomovými body s kódem charakteristiky kvality souřadnic vyšším než 3. Důvodem je nerealizované zpřesnění této hranice, ke kterému je nutné doložit listinu prokazující shodu vlastníků na jejím průběhu [§ 50 odst. 1 písm. a) katastrálního zákona].

GEOMETRICKÝ PLÁN pro rozdělení pozemku	Geometrický plán ověřil úředně oprávněný zeměměřičský inženýr:		Stejnopis ověřil úředně oprávněný zeměměřičský inženýr:		
	Jméno, příjmení:	Ing. Hana Padalíková		Jméno, příjmení:	
	Číslo položky seznamu úředně oprávněných zeměměřičských inženýrů:	1225/95		Číslo položky seznamu úředně oprávněných zeměměřičských inženýrů:	
	Dne: 23.6.2014	Číslo: 109/2014	Dne:	Číslo:	
Náležitosti a přesnosti odpovídá právním předpisům.	Katastrální úřad souhlasí s očištěním parcel.		Tento stejnopis odpovídá geometrickému plánu v elektronické podobě uloženému v dokumentaci katastrálního úřadu.		
Vyhotovitel: GENS k.s. IČ 277 24 689, www.gens.cz Velké Tresné 55, 592 65 Rovečnice	Katastrální úřad pro Vysočinu Katastrální pracoviště Bystřice nad Sázavou		Ověření stejnopisu geometrického plánu v listinné podobě.		
Číslo plánu: 175-61/2014					
Okres: Žďár nad Sázavou	PGP 176/2014		- 3. 07. 2014		
Obec: Koroužné	Ladislav Novotný				
Kat. území: Koroužné					
Mapový list: KMD-Bystřice n.P., 5-0/44					
Dosavadním vlastníkům pozemků byla poskytnuta možnost seznámit se v terénu s průběhem navrhovaných nových hranic, které byly označeny předepsaným způsobem: opěrnou zdí, zab. žel. trubkami					